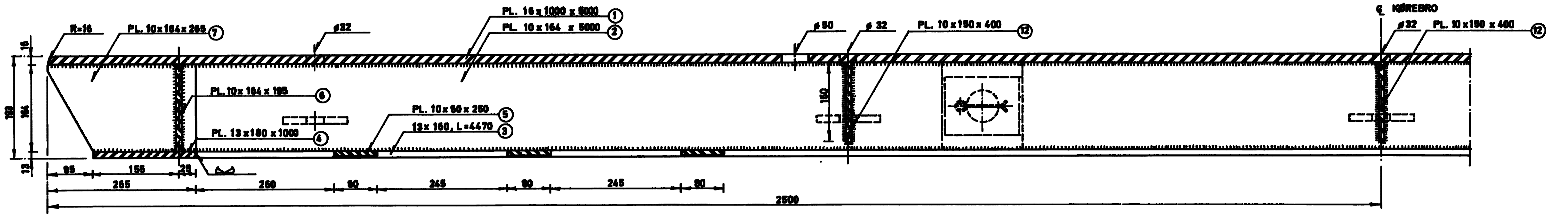

SNIT A-A, 1:5

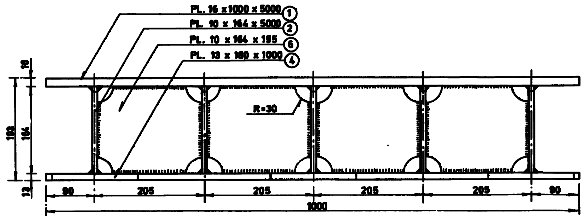

SNIT B-B, 1:5

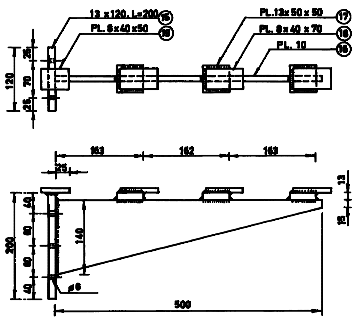

KLAMPE, 1:5
TIL AFSTIVNING AF SPUNSVÆG
2 STK. PR. KØREBRO.

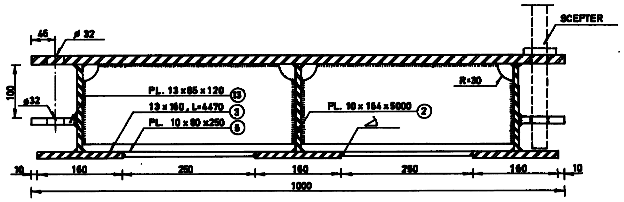

SNIT C-C, 1:5

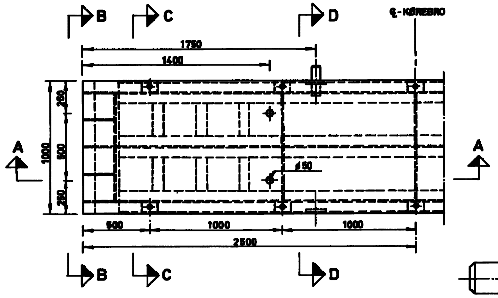

PLAN, 1:20

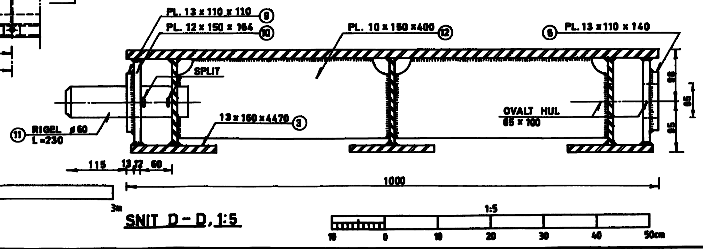

SNIT D-D, 1:5

NOTE:

UBENÆVNTE MÅL I MM.

STÅLKVALITET: PLADER STÅL 42B, JF. DS 12011
KLAMPE STÅL 37A, JF. DS 12011

SVEJSNING: AL SVEJSNING UDFØRES SOM LYSBUESVEJSNING EFTER DS 316
UBENÆVNTE SVEJSESØMME ⊿5

KONTROL: MATERIALEKONTROL 1. JF. DS 412

OVERFLADEBEHANDLING: I.H.T. BETINGELSERNE

SCEPTRE ER IKKE INDBEFATTET.

TIL HVER STÅLKØREBRO LEVERES:
2 STK. KLAMPER, 2 STK RIGLER OG
4 STK SPLITTER.

NR.	EMNE	VÆGT KG/M	LÆNGDE MM	STK.	LÆNGDE IALT M	VÆGT KG	VÆGT IALT KG
	KØREBRO						1192
1	16 x 1000	126	5000	1	5,00	630	
2	10 x 164	13	5000	3	15,00	195	
3	13 x 160	16	4470	3	13,41	219	
4	13 x 160	18	1000	2	2,00	36	
5	10 x 80	6	250	12	3,00	18	
6	10 x 164	13	195	8	1,56	20	
7	10 x 164	13	265	4	1,06	14	
8	13 x 110	11	140	2	0,28	3	
9	13 x 110	11	110	2	0,22	2	
10	12 x 164	15	150	4	0,60	9	
11	ø50 MM	22	230	2	0,46	10	
12	10 x 150	12	400	6	2,40	29	
13	13 x 65	9	120	10	1,20	11	
	KLAMPE						6,9
15	13 x 120	12,2	200	1	0,20	2,5	
16	10 x 70	5,1	500	1	0,50	3,0	
17	13 x 50	5,1	50	3	0,15	0,8	
18	8 x 40	2,5	70	3	0,21	0,5	
19	8 x 40	2,5	50	1	0,05	0,1	

Rev	Dato	Sign	Rettelser	Rev	Dato	Sign	Rettelser
a	01.08.82		AJOURFØRT TIL UDBUD 1982				
b	01-12-2013	JACZ	RETTET TIL UDBUD 2013				

HOFOR
VEDR. FJERNVARME

STÅLKØREBRO, 5 M

STANDARDTEGNINGER

SAG NR.: 2234 | SNR NR.: 3006

MÅL: 1:20, 1:5

DATO: 23.08.1977

52-0802 b