

Indføringsskab med haner

For dim. op til ø28

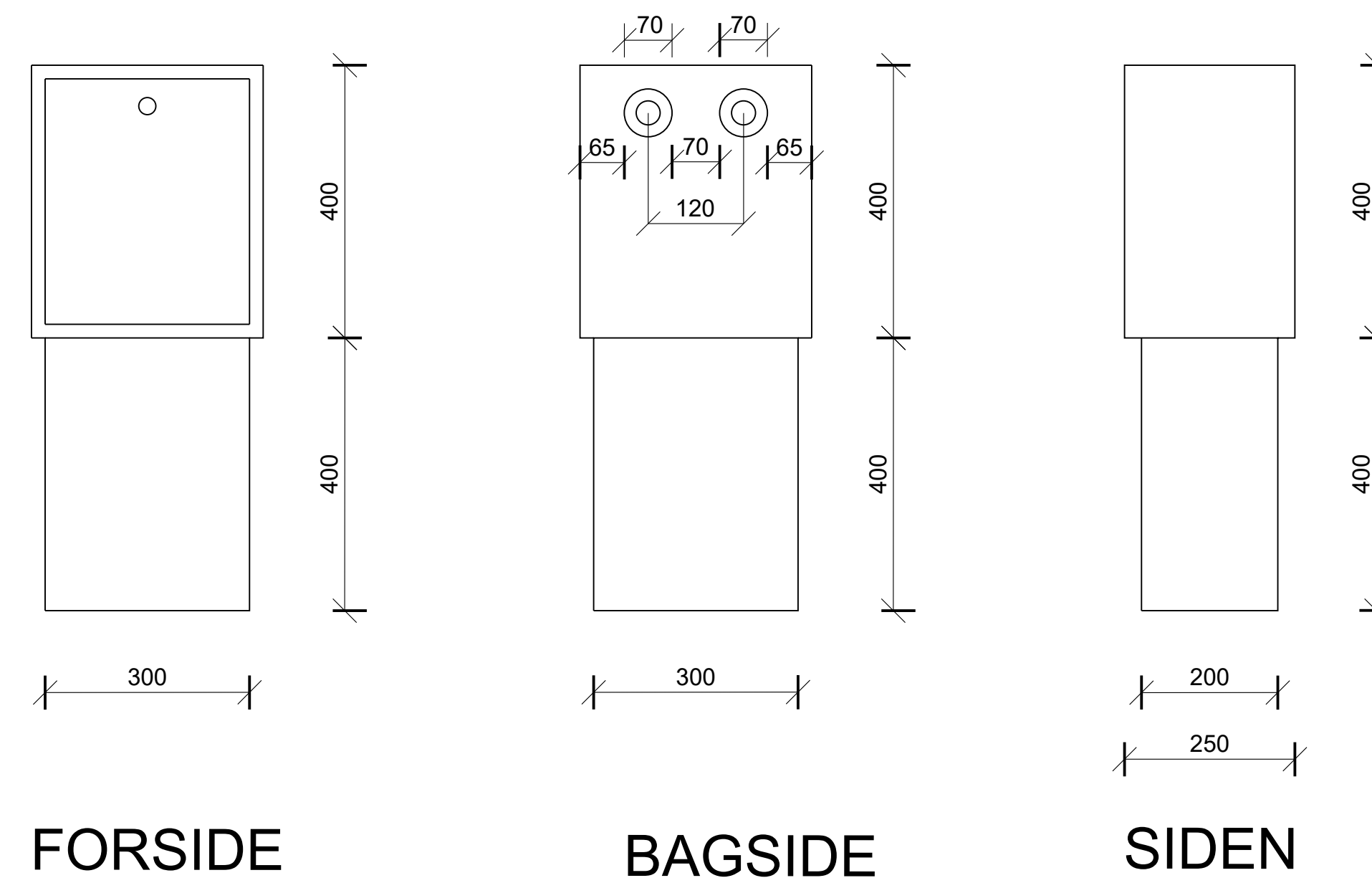
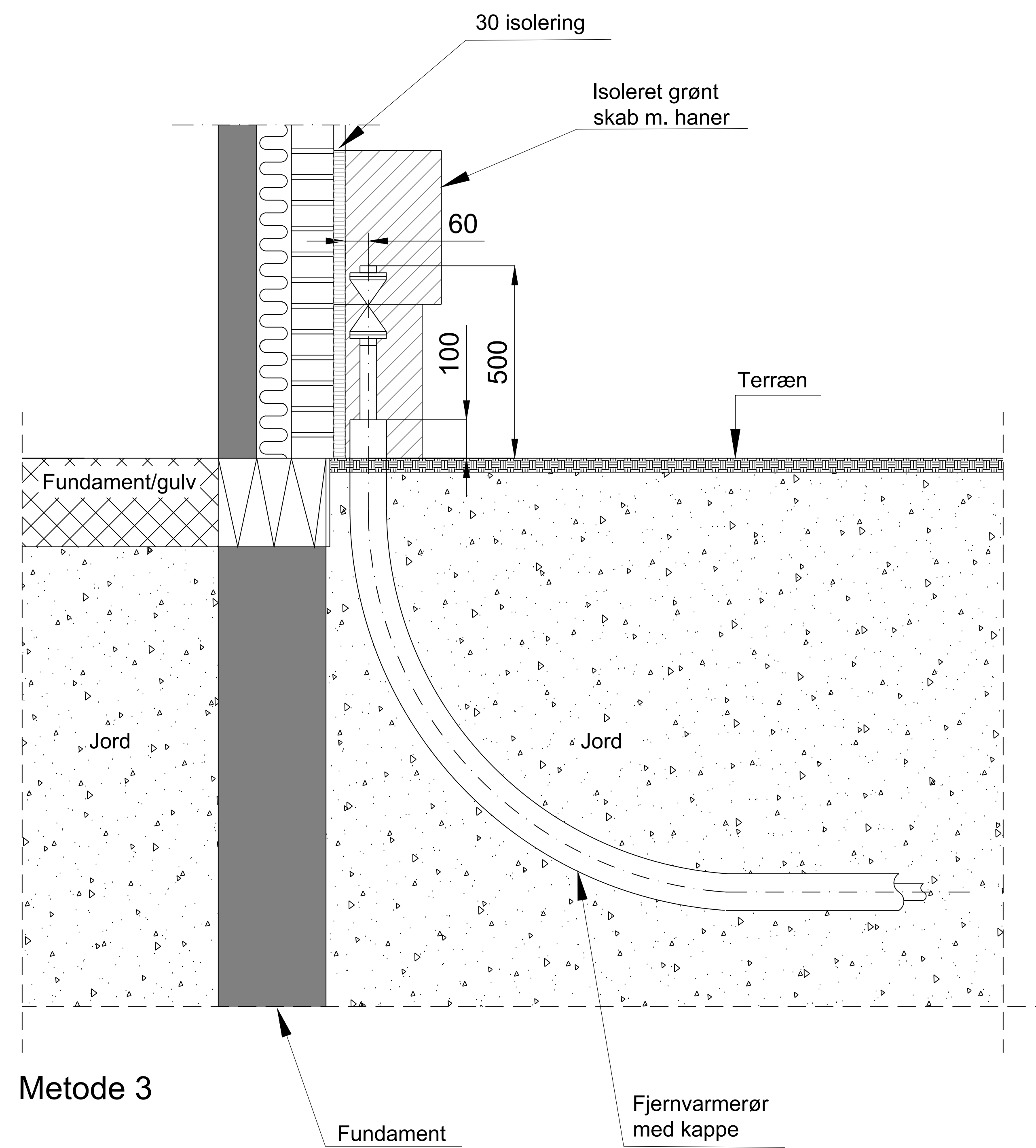

Note:

Rør i skab skal isoleres hen over kundehaner og bøjninger.
Isolering udføres af isoleringsfirma.

Rørentreprenør isolerer rør i murgennemføringer med de medfølgende rørsåle.

Der må ikke placeres rør i jord der hindrer montage af fjernvarmerørene

Iht. DS/EN1997 (Funderingsnorm) og Bygningsreglement (kap 21) skal det sikres:

- at ledningen og dennes indføring i bygningen ikke svækker fundamentet
- at sætninger i jord og fundamenter ikke beskadiger ledningen
- at udstrømmende vand fra ledningsbrud eller utætte samlinger ikke kan underminere fundamenterne.

Alle mål er i mm.

j	2023-03-03	anan	Nye foto af indføringsskab	
i	2022-02-02	anan	Rettet til udbud 2022	
h	2021-06-09	bipe / jwjo	Nyt tegningshoved og div. rettelser	
REV.	DATO.	TEGN./KONTR.	RETTELSE	
		 HOFOR A/S Ørestads Boulevard 35 2300 København S.		
TEGNET AF & DATO	2019-01-01	KONTR. AF & DATO	heso	2019-11-01
bipe		GODK. AF & DATO		MÅL
				630x297
TEKST				ENHED
Principtegning				mm
Fjernvarme				KOORDINATSYSTEM
Indføringsskab				KOTESYSTEM
DOKUMENT NUMMER				REV
52-0762				j